WESTERN DERGİSİ NO:21

RINGO

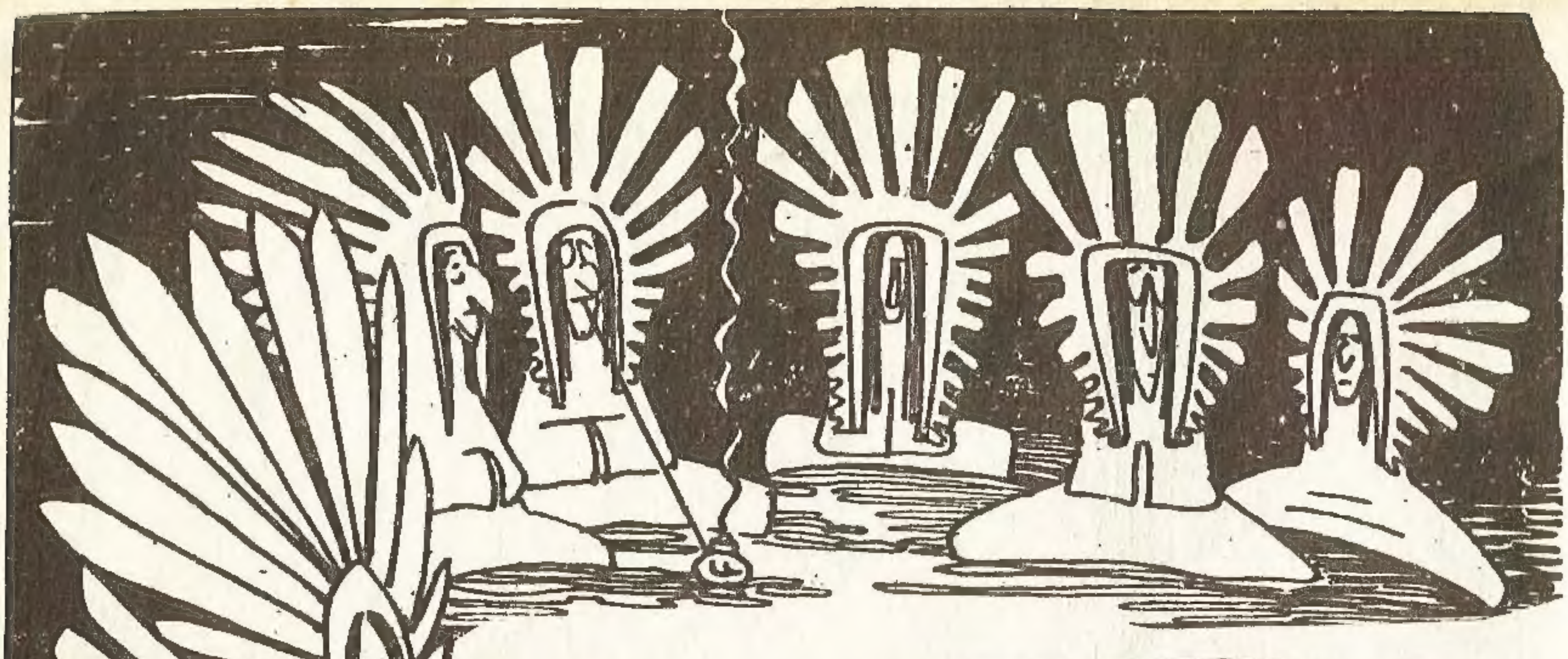

RİNGO'NUN 3. CİLDİ

LÜKS LAKE KAPAK İÇİNDE ÇIKTI

RİNGO WESTERN DERGİSİ

sahibi ve sorumlu yönetmeni:Mehmet Kemal Benli. genel yönetmen:Okan Duran. çeviriler:Burhan. yazılar:ressam Hayri. kapak filimleri:Lithofset. iç filmler:Ajans Ekspres. cilt:Nadir Cilt Evı kapak baskıları:Duran Ofset. iç baskı:Atlas Ofset. idarehane:Cağaloğlu Saadet Han Kat 5. telefon 26 79 98 veya 27 71 34

NO:21 FİATI 125 KURUŞ

RINGO

ÇİFTLİK KORSANI

HUDUT YAKININDAKİ KASABADA SATARIZ !..
ÇOK SALLANIYORSUNUZ.. ENSELENECEĞİZ !
BUCK THOMSON BİRŞEYDEN KORKMAZ !
ÇİFTLİK SAHİBİ HIRSIZLARI GÖRMÜŞTÜ...
YALNIZ GİTME FRANK !. JOHNY'Yİ ÇAĞIR !
JOHNY TARLADA !. HABER VERMEYE VAKİT YOK !!!
BİRİ GELİYOR... HEM DE TEK BAŞINA !
HAYATTAN BIKMIŞ OLMALI !
HAYVANLARIMI KİMSEYE ÇALDIRMAM !..
BIRAKIN ONLARI !
ÇOK KONUŞTUN BE...
KAPA ÇENENİ !
KA-POW !

SÖZÜMÜ DİNLEMEDİN, FRANK!
YÜRÜYÜN ÇOCUKLAR!
EEEE..YAA!!
ÇİFTLİKTE ÇALIŞAN YENİ BİR İŞÇİ SESLERİ DUYMUŞTU...
TABANCA SESLERİ.. BİRŞEYLER OLUYOR?
ÇİFTLİK SAHİBİ İYİ ADAMDI..ONA BİRŞEY OLDUYSA...
NE OLDU, BAYAN LOGAN?
HIRSIZLAR! DOKTOR ÇAĞIR ÇABUK!
MERAK ETMEYİN! HEMEN GETİRİRİM..
HADİ NALSIZ!..
TWEET!
EĞER VURMAĞA VAKİT YOK YAVRUM!.

BIRAZDAN DOKTOR GELMİŞTİ...
KURŞUNU ÇIKARDIM... KORKMAYIN ÖLMEYECEK!
SAĞOLUN!
BURADA OLSAYDIM DURUM BÖYLE OLMAZDI!.
NE YAPABİLİRDİN Kİ?. TABANCAN BİLE YOK!
ARTIK EL SÜRMEK İSTEMİYORDUM ONLARA..
...SAKİN BİR HAYAT SÜRMEK İSTİYORDUM AMA...
KADER BÖYLE İSTEDİ!
ONLAR YALNIZ BU DİLDEN ANLAR!
KİMSİN SEN JOHNNY?!
ADIM RINGO! JOHNN DEĞİL!.
RINGO MU?!.
DUYMUŞSUNUZDUR BU ADI!.
AMA BİLDİKLERİ GİBİ KÖTÜ DEĞİLİM BEN!..
SÖYLEMENE LÜZUM YOK... İNANIYORUM SANA!!!...
4

DIKKATLİ OL YAVRUM !
KORKMAYIN ! SİLÂH KULLANMASINI İYİ BİLİRİM !!!..
YA HAYVANLARI GETİRİRİM YA PARASINI ?!
BÖYLECE RINGO GENE MACERAYA ATILMIŞ OLDU...
SUNSET KASABASINA GİTMİŞ OLABİLİRLER ?!
SORDUĞU KİMSELER CEVAP VERMEK İSTEMİYORLARDI...
ÖYLE BİRİLERİNİ GÖRMEDİM !..
YANLIŞ KAPI ÇALDIN !
BURALARDA HAYVAN HIRSIZI YOK !
VE BİR GÜN MEYHANEDE ...
ELLER YUKARI RİNGO !.. ŞERİFİM BEN.
NE İSTİYORSUN BENDEN, ŞERİF ?!
ŞİMDİYE KADAR YAPTIKLARININ HESABINI !
ŞEHİRDEN Mİ KOVACAKSIN ?
HAYIR ! DELİĞE TIKACAĞIM.
ŞERİFİN YAZIHANESİNDE...
BURALARDA BİR SUÇ İŞLEMEDİN RİNGO !!!
ÖYLEYSE NEDE YAKALADIN BENİ ?!
NUMARA YAPTIM ! KOVALADIĞIN ÇETENİN, BEN DE PEŞİNDEYİM, RİNGO !
BERABER ÇALIŞMAMI MI İSTİYORSUN..
BAK BİR PLÂNIM VAR...
5.

BİRAZ SONRA RİNGO SOKAĞA FIRLADI...
KİMSE BENİ HAPSE TIKAMAZ!..
YÜRÜ, NALSIZ!
RİNGO GÖZDEN KAYBOLDU..
BENİ YUMRUKLAYIP KAÇTI!..
KRAK!
HAYDUTUN PEŞİNİ BIRAKMAYALIM!
ÇABUK ATLARINIZA!.
DOĞUYA DOĞRU KAÇTI.
KARANLIK OLMADAN ENSELEYELİM!
ÇABUK OLUN! HADİ!
GELİYORLAR NALSIZ. İSTEDİĞİMİZ OLDU...
YAKLAŞSINLAR..
DAĞDAKİLER BİZİ GÖRÜR!
AMMA DA KAÇIYOR, HA!
İYİ AT SÜRÜYOR!
YARDIM EDELİM!

NEYE UĞRADIKLARINI ŞAŞIRACAKLAR...
DEFOLUP GİTSİNLER BURADA İŞLERİ NE ?!.
VURMA! SADECE KORKUT!..
KRAK!
PINNNNG!
RİNGO KAÇIYOR!
DÖNELİM! ATEŞ AÇTILAR!!
PINNNG!
PINNNG!
BİRAZ SONRA...
YARDIMINIZA TEŞEKKÜRLER!.. SİZDEN SAYILIRIM BEN DE!
FAZLA KONUŞMA!!!
GEL!
KAYALARIN ARASINDA SAKLI BİR EV HA!?
ŞİMDİ GÖRÜRSÜN... MERAK ETME!..
O ARA KASABA YOLUNDA...
YAKALAYAMADIK!.. HAYDUTLARA SIĞINDI!!!...
ARALARINA GİRMESİ ÇOK İŞİME YARAYACAK.
BÖYLECE RİNGO TEHLİKELİ ADAMLARA KATILMIŞTI...
BUNU KOVBOYLAR KOVALIYORDU, DUKE!..
RİNGO BU! HAYDUTUN BİRİ!!!...
BELKİ İŞİMİZE YARAR?!.
ONA NE ŞÜPHE!?

GÖSTER BAKALIM KENDİNİ ...
BUNA NE DERSİN?
WHAP!
HADİ, DÖVÜŞSENE NE DURUYORSUN ?!..
HATIR KIRMAM!
MADEM DÖVÜŞMEMİ İSTEDİN...
OOOF!
THUD!
AL BAKALIM!
POW!
UHHH...
JORDAN'A KİMSE VURUP KAÇAMAZ!.. YAKALAYIN ÇOCUKLAR !!!
HEY!... KENDİN İSTEMİŞTİN BUNU... BIRAKIN, BIRAKIN BENİ !!!
HELE DUR !

ALIN BAKALIM, ODUN KAFALILAR!
DİK-KAT!
AAAH!
BIRAKIN ŞUNU BANA!
O ANDA GENÇ BİR KIZ GÖRÜNDÜ...
KESİN ŞU KAV-GAYI!..
KRAK!
RUBİ GELDİ!
BANA KALIRSA O SİZİ PATAKLIYORDU !!!...
DURDURMA DA ŞUNU BİR PATAKLA-YALIM GÜZELİM!
DÖVERSENİZ GÜZEL YÜZÜ BOZULABİLİR!
DAYAK YEME-YE NİYETİM YOKTU!
BENİM DOS-TUM BAŞKA-LARINA YÜZ VERMEZ RUBİ!
SENİN DOSTUN OLDUĞUMU DA KİM SÖYLE-MİŞ!?
DEDİĞİNİ DUYDUN MU?!

ÇOK KONUŞTUN SEN !.. ŞİMDİ KAPANIR ÇENEN !! ÇEK SİLAHINI !!!...
DUKE ! DUR Dİ-YORUM SANA !
DİKKAT DUKE !. MÜTHİŞ SİLAH ÇEKER !
DEDİĞİ DOĞRU ! KENDİNE GEL !
BOŞ YERE KEN-DİNİ ÖL-DÜRT-ME !.
ÖLEN BEN DEĞİL ! O OLACAK !..
PEKİ, RUBİ ! AMA KIZDIR-MAYIN BENİ !!!
NEYSE YATIŞ-TI...ONDAN UZAK DURMAYA BAK RINGO !
BEN İŞİMİ BİLİ-RİM !.
YETER ÇO-CUK GİBİ DAVRAN-DIĞIN !
SEN BUNLARIN ARASINDA NE ARIYORSUN ?
TOPRAKLARIMIZI ELİMİZDEN ALDILAR. BABAMLA ANAM AÇLIKTAN ÖL-DÜ !..

HAYDUT MU OLMAN GEREKİRDİ ?
VAIZCI PAPAZ GİBİ KONUŞUYORSUN !
DOĞRU SÖYLÜYORUM !
NAMUSLU POZU DA PEK YAKIŞIYOR.
BANA SÖKMEZ BU !!!...
OTURMAKTAN PASLANDIM, RUBİ !
SANSET KASABASINDAKİ BANKAYI SOYALIM MI ?!
BANKA MI ?!
OOOF, BEE!. YAŞADIK !!..
PLÂNI ANLAT !
O GECE KULÜBEDE...
HEPSİ UYUDU... TAM SIRASI !..
GEÇİTTE BEKLEYECEĞİNİ SÖYLEMİŞTİ !!!...
NE HABER RINGO ?!
ÇETENİN REİSİ RUBİ ADINDA BİR KIZ !..
BANKAYI SOYACAKLAR !
TUZAK KURMAYI MI DÜŞÜNÜYORSUN ?..

TEPELERDE SAKLANDIKLARI İÇİN BASKIN YAPMAM ZOR!
ZATEN SUÇ ÜSTÜNDE YAKALAMAK DAHA DOĞRU!
O ZAMAN DELİĞE ATACAK DELİL OLUR ELİMDE!
PEKİ ŞERİF. PLANLARINI ANLATAYIM ÖYLEYSE...
ERTESİ SABAH...
SEN DE GELİYOR MUSUN?
HAYIR! BEN YALNIZ PLAN KURARIM.. ADAMLARIM ÇALIŞIR!!!
RUBİNİN PLANI ÇOK FİYAKALI!
KİMSE NE OLDUĞUNU ÇAKMAYACAK.
ÇETE KASABAYA VARINCA...
NE BEKLİYORUZ? ATEŞ EDELİM!
HAYIR! ETMEYİN. ŞERİF BEKLEMEMİZİ SÖYLEDİ!..
12

HİÇ ŞÜPHELENMEDEN DOĞRU BANKAYA GİDİYORLAR!.
BİRAZDA NE OLDUĞUNU ANLARLAR.
ELLER YUKARI!
CANINIZI DEĞİL PARANIZI İSTİYORUZ!
TAM O SIRADA......
ATIN TABANCALARI
TUZAĞA DÜŞTÜK
ATIN TABANCALARI DEDİK!
AKILLI LAF ETTİN!
ÇEVRİLDİK TESLİM OLALIM!.
YAKALAYIN ŞUNLARI, ÇOCUKLAR!
HAPI YUTTUK!
BÖYLE ANLARDA İŞE YARACAK BİR NUMARAM VAR!..
DUKE BİR AYAĞIYLA MAHMUZUNUN ARKASINA DOKUNDU....
ÇİZMENİN ARKASINDAN UFAK BİR GAZ BOMBASI FIRLADI......
PSSSSSSSSSTT!
POW!
ETRAF DUMAN OLDU. GÖREMİYORUM!.
SOKAKTA ADAMLAR VARDIR!
KAPIYA GİDİP BENİ BEKLEYİN!!!...
YAŞA DUKE KURTARDIN BİZİ!

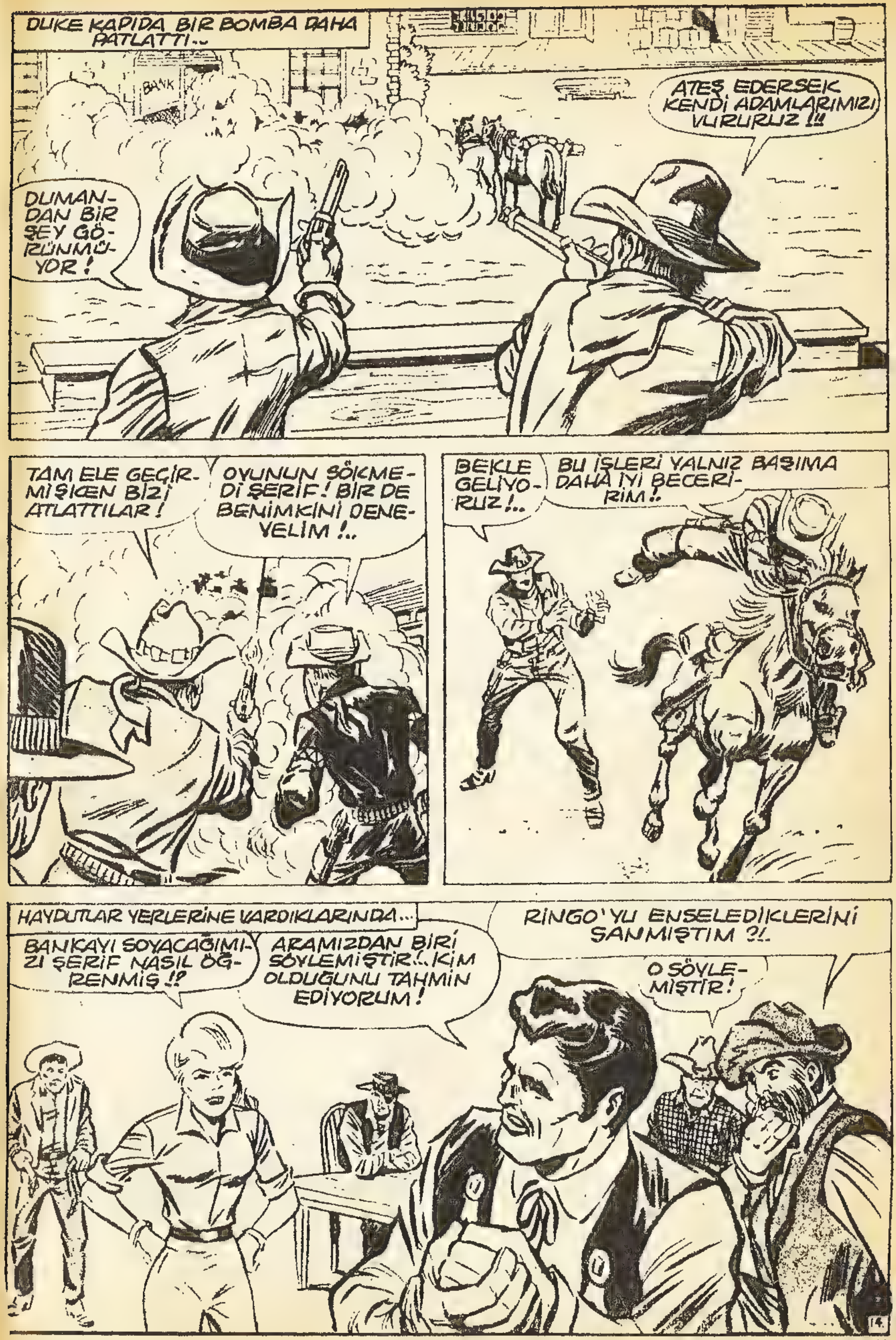
DUKE KAPIDA BİR BOMBA DAHA PATLATTI..
BANK
DUMAN-DAN BİR ŞEY GÖ-RÜNMÜ-YOR!
ATEŞ EDERSEK KENDİ ADAMLARIMIZI VURURUZ!!!
TAM ELE GEÇİR-MİŞKEN BİZİ ATLATTILAR!
OYUNUN SÖKME-Dİ ŞERİF! BİR DE BENİMKİNİ DENE-YELİM!..
BEKLE GELİYO-RUZ!..
BU İŞLERİ YALNIZ BAŞIMA DAHA İYİ BECERİ-RİM!.
HAYDUTLAR YERLERİNE VARDIKLARINDA...
BANKAYI SOYACAĞIMI-ZI ŞERİF NASIL ÖĞ-RENMİŞ!?
ARAMIZDAN BİRİ SÖYLEMİŞTİR!..KİM OLDUĞUNU TAHMİN EDİYORUM!
RİNGO'YU ENSELEDİKLERİNİ SANMIŞTIM?!.
O SÖYLE-MİŞTİR!
14

O DA SİZİN Gİ-Bİ HAY-DUT NE-DEN SÖY-LESİN !?
HAYDUTUM AMA SİZİN CİNSİNİZDEN DEĞİL !..
RİNGO!
GERİ GELDİĞİNE GÖRE AKLINI OYNATTIN GALİ-BA ?!
YANILIYORSUN GÖBEKLİ ! ÇEKİN TABANCALARINIZI !
HEPİ-MİZE KARŞI MI DÖVÜ-ŞECEK-SİN ?!
BU GİBİ DURUMLARDA RİNGO NE YAPTIĞINI İYİ BİLİRDİ...
ÇALDIĞINIZ SÜRÜ-LERİN HESABINI İSTİYORUM !.
UHHH...
OF ELİM!
ORADA BİRİ DA-HA VARDI!
İLK ELDE VURMAZSAM YANDIM !?
ARKAMDAN VUR-MAK İÇİN DAHA ATİK OLMALI-SIN !!
ŞİMDİ SENİNLE HESAP-LAŞALIM !!!
RİNGO YETER, ARTIK!
D..DOĞRU! BIRAK DÖVÜ-ŞEYİM !!
15.

RİNGO SİLÂHINI İNDİRİRKEN DUKE DAVRANDI...
NE ?!
GEL BURAYA!
BIRAK BENİ!
TABANCALARINI ATMAZSAN, KIZI VURURUM!..
KALLEŞİN BİRİYMİŞİN SEN DUKE!
YAPAMAZSIN DUKE!.. SEVİYORSUN BENİ!
KENDİMİ DAHA ÇOK SEVİYORUM!
ÇEKİL ŞİMDİ RUBİ! İSTEDİĞİM OLDU!!.
SİLÂHLI OLMAN BİRŞEY DEĞİŞTİRMEZ !!!..
YALVAR BİRAZ BAKALIM!
DUR DUKE!
SEN BU İŞE KARIŞMA GÜZELİM!..
SONUN GELDİ, RİNGO!.. AL!..
KRAK!
HAYIR YAPMA!..
RUBİ!
16.

KRAK!
DUKE TEKRAR ATEŞ EDERKEN!..
İSKALADIM!
ŞUNU ALIRSAM!..
KAPOW!
HADİ, ŞİMDİ CEHENNEME!..
RİNGO HEMEN RUBİYE KOŞTU..
RUBİ..
NEDEN BENİM ÖNÜME GEÇTİN?!
SENİ VURMASINI İSTEMEDİM.
TATLI DELİKANLISIN!. SAMANLIKTAKİ PARALARI SEN AL!!.
HEMEN BİR DOKTOR GETİRİRİM!..
ARTIK ÇOK GEÇ RİNGO!.
BELKİ DE BÖYLESİ DAHA İYİ OLDU.. ELVEDA!
RUBİ! RUBİ! ÖLDÜ...
HAYDUTLARIN REİSİYDİ AMA İYİ KIZDI!!.
BENİM İÇİN HAYATINI VERDİ!.
SENİ UNUTAMIYACAĞIM RUBİ!
SON.

CIFTE TABANCALI MASKELİ SİLÂHŞÖR KOVBOY.
TUGAN KID

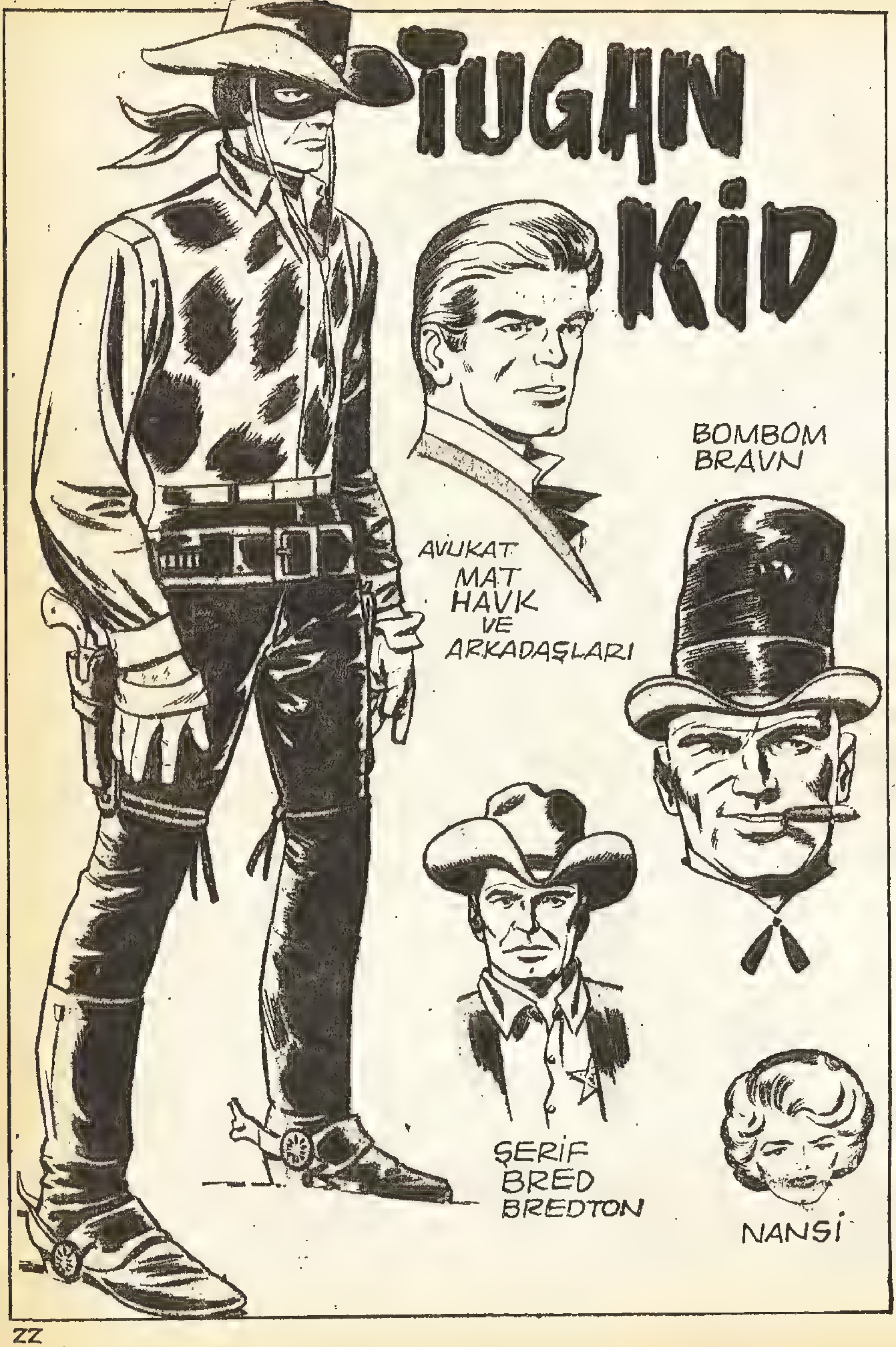
TUGAN KİD
BOMBOM BRAVN
AVUKAT MAT HAVK VE ARKADAŞLARI
ŞERİF BRED BREDTON
NANSİ

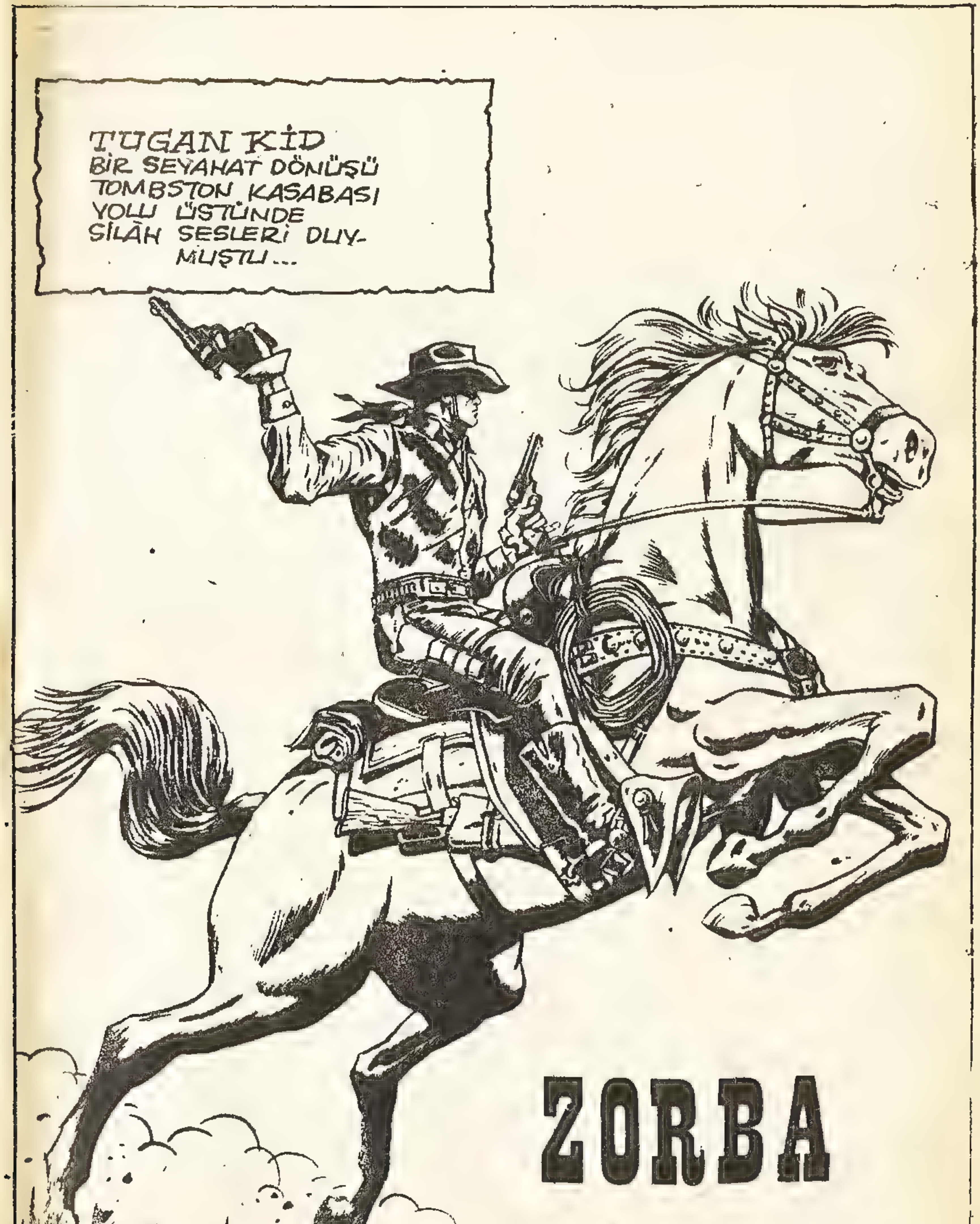
TUGAN KİD
BİR SEYAHAT DÖNÜŞÜ
TOMBSTON KASABASI
YOLU ÜSTÜNDE
SİLÂH SESLERİ DUY-
MUŞTU...
ZORBA

IN THE WEST OF YESTERYEAR, THERE WERE MANY FAST AND RUTHLESS GUNS, BUT NONE WAS AS DANGEROUS AS...
TWO-GUN KID
"the HIDDEN GUN"
A STARTLING COSTUMED FIGURE GALLOPS INTO VIEW! HE IS A MAN WHO LEADS TWO LIVES, BOTH IN THE SERVICE OF JUSTICE!
AS AN ATTORNEY, HE EMPLOYS THE MECHANISM OF LAW TO DEFEND THE INNOCENT!
AS A MASKED GUNFIGHTER, HE USES TWIN COLTS AND A COURAGEOUS HEART TO VANQUISH THE GUILTY!
THIS IS ANOTHER PAGE IN HIS GROWING SAGA...
GUNFIRE-- COMING FROM THE TRAIL 'ROUND THE BEND!
THE TOMBSTONE STAGE PASSES THERE ABOUT NOW!
IN MY BOOK, THAT ADDS UP TO A ROBBERY!
CRACK!
KA-POW!
SPANNNG!
EDITED BY.....STAN LEE
PLOTTED BY....STEVE SKEATES
WRITTEN BY....LARRY LIEBER
DRAWN BY.....DICK AYERS
INKED BY......BILL ROMAN
LETTERED BY...ARTIE SIMEK
(WE DON'T KNOW WHO DID THE CHOREOGRAPHY!)
1

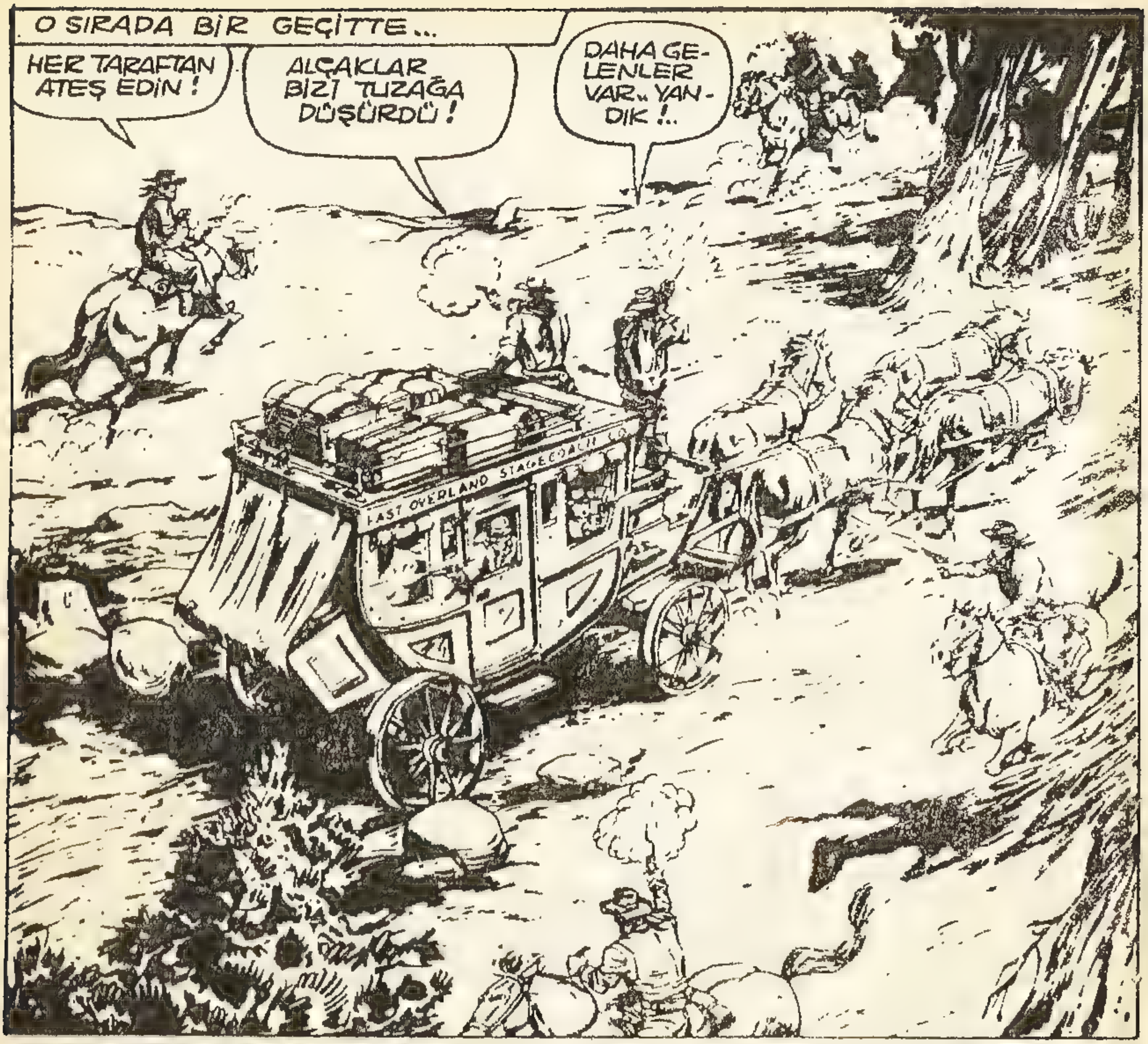
O SIRADA BİR GEÇİTTE...
HER TARAFTAN ATEŞ EDİN!
ALÇAKLAR BİZİ TUZAĞA DÜŞÜRDÜ!
DAHA GELENLER VAR.. YANDIK!..

ARABANIN İÇİNDE...
KORKMA HANS! BUNLAR ADİ HAYDUTLAR!
ATEŞE DEVAM ET!
EVET EFENDİM.

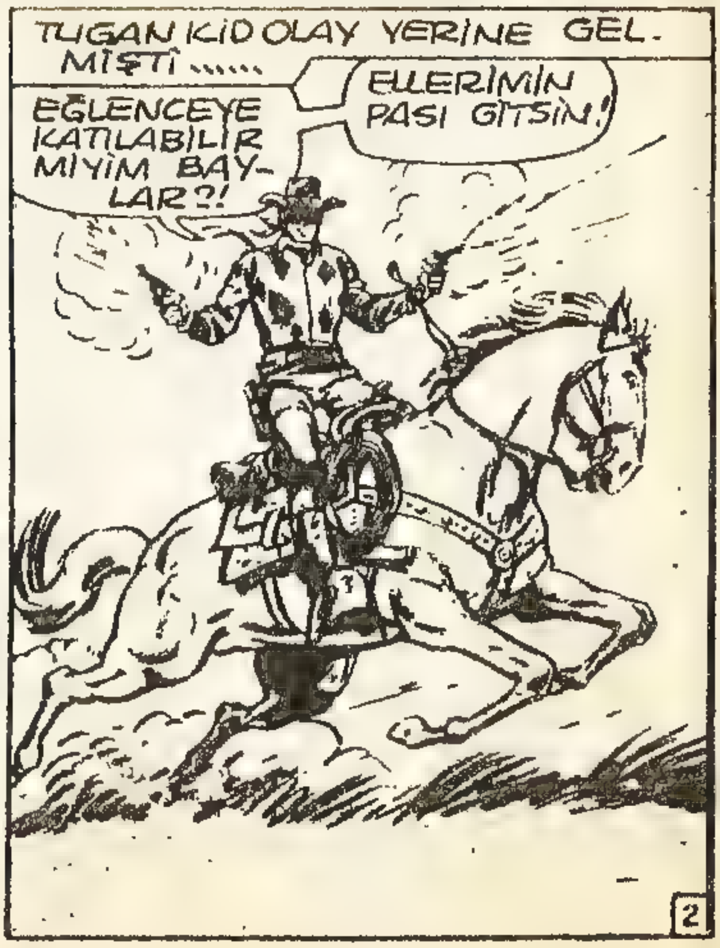
TUGAN KİD OLAY YERİNE GELMİŞTİ......
EĞLENCEYE KATILABİLİR MİYİM BAYLAR?!
ELLERİMİN PASI GİTSİN!

BİZDEN YANA BİRİ VAR!.
YABANCI KILIKLI PEK CESUR!..
ÇOK DA İYİ SİLÂH KULLANIYOR!
HAYDUTLAR YALNIZ BANA ATEŞ EDİYORLAR!.
KİD DE BUNU FARKETMİŞTİ...
NEDE ARABACIYI VURMUYORLAR?!
HALBUKİ KASA ONLARDA!.
HEDEFLERİ SİZSİNİZ EFENDİM!!.
SANMIYORUM HANS.! NE OLDU?!
AYAĞIMDAN VURULDUM!
3

TUH BE! KONTUN YERİNE UŞAĞINI VURDUK !!!..
YEOWWW--
BU İŞİ SEVMEYE BAŞLADIM!
KİD GELDİ İŞİMİZİ BOZDU!.. VAZİYET TEHLİKELİ!.
ÜÇ OTUZ PARA İÇİN ONUNLA VURUŞMAKTA HESAP YOK!.
TÜYELİM!.
HAYDUTLAR KAÇTI.. ARKADAŞINIZ NASIL?
AYAĞINDAN YARALI.. DOKTOR LÂZIM.
ATIMLA ARABADAN ÖNCE VARIRIZ!.
ARKAMA BİNDİRİN GÖTÜREYİM!!!..
ÇOK TEŞEKKÜR!
SİZE MİNNETTARIM!
GARİP BİR ADAM ?!. NEDEN MASKELİ ACABA?
KİMSE SEBEBİNİ BİLMEZ.
TUGAN KİD HAKKINDA SÖYLENENLER ÇOK..
TEK BİLİNEN HAKTAN YANA OLMASIDIR!.

TOMBSTON ŞEHRİNDE...
DOKTOR UŞAĞINIZIN İYİ OLACAĞINI SÖYLEDİ !..
ÇOK GÜZEL !.. KENDİMİ TANITAYIM; KONT ZAMORA !..
YA BU GENÇ.
VARİSİYİM ONUN !.
SENİN GİBİ MASKELİ KÖYLÜLERLE KONUŞMAM. BEN ASİLİM !.
SUSSANA ERİK!
ONUN KUSURUNA BAKMAYIN !
ÖLEN BİR ÇİFTÇİNİN AKRABASIYIM. ARAZİSİ MİRAS KALDI BANA..
ONUN İÇİN GELDİK !
ÇİFTLİK BÜYÜKSE BANA BİRÇOK HİZMETKÂR LAZIM !
MERAK ETME !. SANIRIM BÜYÜK ?!.
ÖLENİN AVUKATI OLDUĞUMA GÖRE DA BUNLARLA İŞİM VAR !..
GÜLE GÜLE TUGAN ! ZİYARETİNİ BEKLERİZ !.
MEMNUNİYETLE !
KONT HALÂ TEHLİKEDE OLDUĞUNU BİLMİYOR.. GENE BİR TUZAĞA DÜŞEBİLİR ?!.
5

BİRKAÇ GÜN SONRA KONT KADINLARA KURA BAŞLAR...
GÜZELLİĞİNİZİN YANINDA AVRUPALI KADINLAR SÖNÜK KALIR !!
LÜTUFKÂRSINIZ KONT ZAMORA..
BUNDAN HOŞLANMADIM.
BU YABANCI NANSİ'YE ASILIYOR MAT !.
YAPACAK BİR ŞEY YOK !..
NANSİ DİKKATLİ OLSA BARİ !..
KONT NANSİ'Yİ HEDİYELERLE BOĞMAYA BAŞLADI...
NİHAYET BİR GECE EVLENME TEKLİF ETTİ...
ÜNVANIM VE KALBİM SENİN NANSİ !
TEŞEKKÜR EDERİM. AMA KABUL EDEMEM.
SANA VERDİĞİM ASALETİ NASIL REDDEDERSİN ?!
SİZİ SEVMİYORUM, Kİ !..
BENİM OLMADAN BIRAKMAM SENİ !..
6

REDDEDİLDİĞİ HALDE KONT KIZI RAHATSIZ EDİYORDU...
KONT, SENİNLE MİS NANSİ HAKKINDA KONUŞACAĞIM.
SEN KENDİ İŞİNE BAK MİSTER HAWK.
NANSİ NİŞANLIM. ONU RAHATSIZ ETME!.
NE HAKLA BENİMLE BÖYLE KONUŞUYORSUN?!
SANA DERS VERMELİ!
VAZGEÇ KONT! BURASI AMERİKA!!!
KES SESİNİ! AKLINI BAŞINA TOPLAMASINI ÖĞREN!!!
THWAP!
BU MEMLEKETTE ELDİVENLE DEĞİL! YUMRUKLA DÖVÜŞÜLÜR!
UHHH--
VAVAŞ GEL MAT! KENDİNİ TUGAN KID Mİ SANDIN!!
TUGAN OLMAMA LÜZUM YOK!.
BOMBOM HAKLI! HÜVİYETİMİ ANLARLARSA?!?
7

MAT, DEĞMEZ, BU HERİFLE UĞRAŞMAYA !..
BU SEFERLİK KURTARDIN PAÇAYI, KONT !.
BANA HAKARET ETTİN !.. DÜELLO EDECEĞİZ !!
DÜELLO HALLETMEZ İŞİ !
ŞEREFLİ ADAMLAR İÇİN HALLEDER...
SABAH ŞAFAKTA KARŞILAŞACAĞIZ !!.
AVUKAT KABUL ETMEZSE ALÇAK SAYILIR !!!...
ÇOCUK HAKLI MAT !. KABUL ETMELİSİN !!.
ADINA ÖDLEK Mİ DEDİRTECEKSİN ?
HADİ VER CEVABINI !
SAÇMA AMA KABUL ETMEK ZORUNDAYIM !
KABUL ZAMORA !
AMA PİŞMAN OLACAKSIN !..
TABANCAYLA ÇARPIŞACAĞIZ !.. KABUL MU ?!.
KABUL KÖYLÜ !

KONT HAZIRLIĞA BAŞLADI...
BİRAZ ANTRENMAN YAPMALI!
KİBRİTLERİ DİKTİM!
HEPSİNİ ATEŞLEDİM İŞTE!
POW!
POW!
KA-POW!
POW!
AVRUPA BÖYLE ATICI GÖRMEDİ!
O KÖYLÜ SİZİNLE BOY ÖLÇÜŞEMEZ!
AMA KONT RAKİBİNİN KİM OLDUĞUNU BİLMİYORDU...
KONT İYİ ATICI BOMBOM!.
SENİ TABANCAYLA ARAN İYİ DEĞİL MAT!
MERAK ETME ÇARESİNE BAKARIZ..
BAŞARACAĞIMI SANIYORUM!.
BU İŞTEN VAZGEÇSEN İYİ OLUR!.
ERTESİ SABAH KASABALILAR YOLA DÜŞTÜ...
MAT KAYBEDECEK SANIYORUM ?!
ZAMORA KESKİN NİŞANCIYMIŞ!..
MAT HAYATINDA SİLÂH KULLANMAMIŞTIR!
FAKAT ÇALILARIN ARKASINDA SİLÂH KULLANMASINI BİLEN BİR FIRSATÇI DAHA VARDI...
ISRAR EDİYOR MUSUN KONT?!
ELBET!
9

O SIRADA GİZLİ BİR EL TABANCASINI DOĞRULTTU ...
MUHAKKAK VURMAM GEREKİYOR !.
CLICK!
ON ADIM İLERLEDİKTEN SONRA DÖNÜP ATIN ...
BİR ... İKİ ...
AMMA KOLAY !. HIZLI ÇEKMEYE LÜZUM YOK.
TAM DÖNDÜKLERİ SIRADA ...
DOKUZ.. ON.. ATEŞ EDİN !
CEZANI ÇEKECEKSİN AVUKAT !
ŞİMDİ GÖRÜRECEĞİZ !..
ATEŞ ETMEK ÜZERE TABANCALARINI İNDİRİRLERKEN ...
MAT YAKINIMDA !. TAM SIRASI !!!
MAT ALTINCI BİR HİSLE GERİYE DÖNDÜ ...
VE BU SAYEDE SADECE YARALANMIŞ OLDU ...
KA-POW!
KİM ATEŞ ETTİ BÖYLE !!!...
10

MAT YARALANDI.. DOKTOR ÇAĞIRIN!
YARALANINCA VURUR MUYDUN KONT!?
TABİ! BUNU O HAZIRLADI!
ARKADAN VURANLARI SEVMEYİZ BİZ!..
BENİM BU İŞLE İLGİM YOK!
DAHA BELLİ DEĞİL O ?!
ŞEREFLİ BİR ADAMIM BEN!
MAT İNİLEŞİNCE ANLATIRSIN!..
BU ARA BOMBOM HAREKETE GEÇMİŞTİ...
BURADAN ATEŞ ETTİLER!
GEÇ KALDIM! KAÇMIŞ!..
KİM ACABA?.. BU DA NE?!
MAHMUZLARINDAN BİRİ DÜŞMÜŞ!..
İYİ BİR DELİL BU!!!...
11

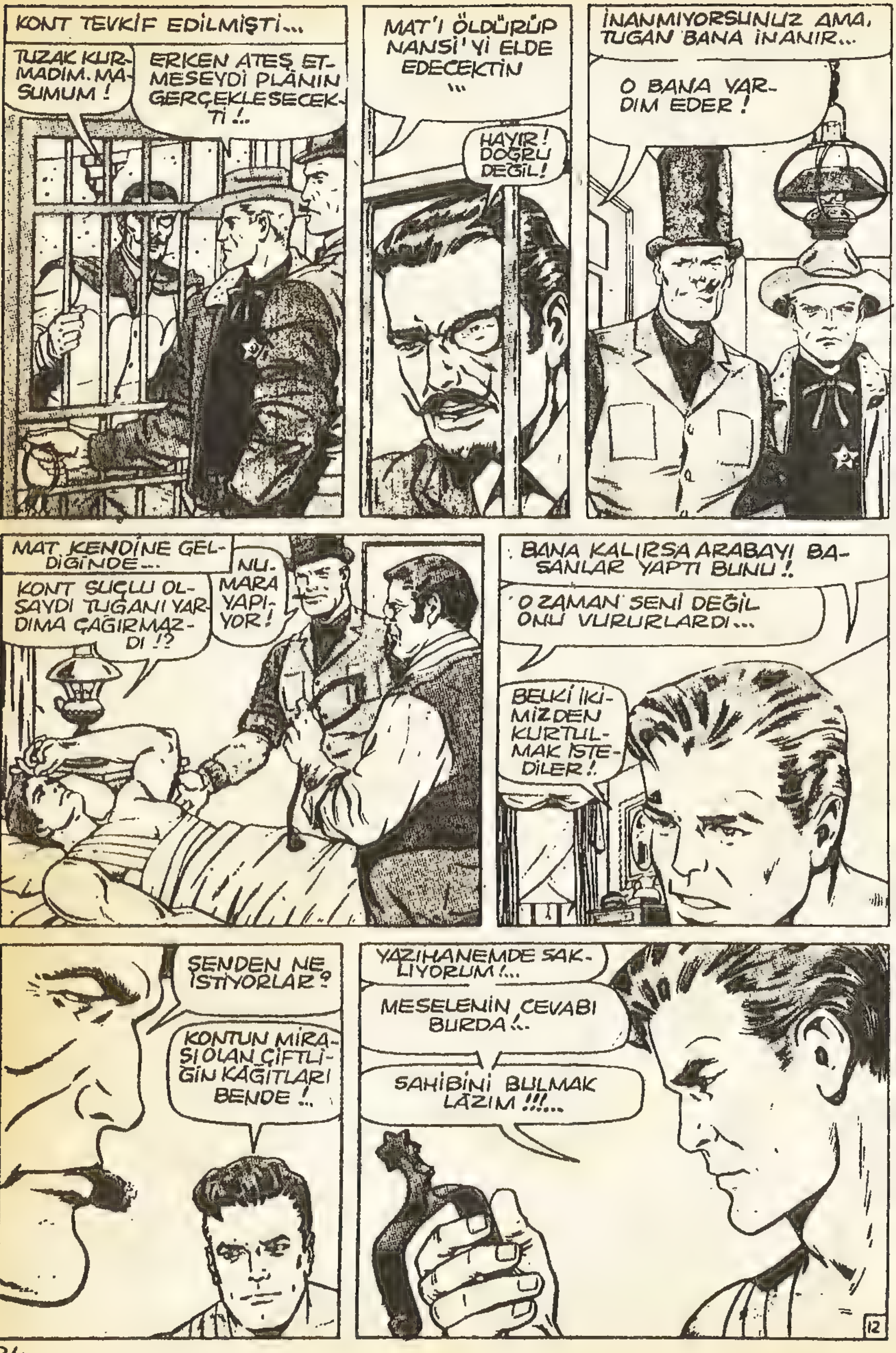
KONT TEVKİF EDİLMİŞTİ...
TUZAK KURMADIM. MASUMUM!
ERKEN ATEŞ ETMESEYDİ PLÂNIN GERÇEKLEŞECEKTİ!..
MAT'I ÖLDÜRÜP NANSİ'Yİ ELDE EDECEKTİN...
HAYIR! DOĞRU DEĞİL!
İNANMIYORSUNUZ AMA, TUGAN BANA İNANIR...
O BANA YARDIM EDER!
MAT KENDİNE GELDİĞİNDE...
KONT SUÇLU OLSAYDI TUGANI YARDIMA ÇAĞIRMAZDI!?
NUMARA YAPIYOR!
BANA KALIRSA ARABAYI BASANLAR YAPTI BUNU!
O ZAMAN SENİ DEĞİL ONU VURURLARDI...
BELKİ İKİMİZDEN KURTULMAK İSTEDİLER!
SENDEN NE İSTİYORLAR?
KONTUN MİRASI OLAN ÇİFTLİĞİN KÂĞITLARI BENDE!..
YAZIHANEMDE SAKLIYORUM!...
MESELENİN CEVABI BURDA!..
SAHİBİNİ BULMAK LÂZIM!!!...
12

SONRA..
YANLIŞ KAPI ÇALIYORSUN !.
ŞİMDİ ANLA-RIZ!
BOMBOM. GALİBA...
KİM OLDUĞUNU ANLADIM ?!.
HAPİSHA-NEDEN SESLER GELİYOR!.
JAIL
KONTU İSTİ-YORUZ!
CEZASINI BİZ VERE-CEĞİZ!
BENİ ÖLDÜRME-DİKCE ONU ALAMAZSI-NIZ!.
HADİ DAĞILIN!
O ANDA BİRİ MEYDANA ÇIKTI...
TUGAN KİD!
ŞERİFİN DEDİĞİNİ DUYMADINIZ GALİ-BA?!
EYVAH! TABAN-CAM!!!
13

BUNU YAPMAYA HAKKINIZ YOK!
HADİ ÇEKİP GİDİN ŞİMDİ!
ATEŞ ETME KİD!
KORKMAYIN BİZ KALABALIĞIZ!
DUYDUN MU KİD? TEK BAŞINASIN SEN!..
DUYDUM! TEK MAHMUZLU OLDUĞUNU DA GÖRDÜM!
BAK ÖTEKİNİ MAT'I VURDUĞUN YERDE BULDUM!
ZAMORA MASUM! SİZLER ALDATILDINIZ!
GÖSTERİRİM SANA BEN!
SIRTIMI DÖNECEĞİMİ Mİ SANDIN!?!
BAŞKA TÜRLÜ DE ŞANSIN YOK!..
THUD!
14

GEL ŞİMDİ HESAPLAŞA-LIM !.
HEY! DUR!.
DURACAĞIM ZAMANI BEN BİLİRİM !..
OOOFF--
BANA KİMSE EL SÜREMEZ!
POW!
KİM DEMİŞ ONU ?!.
BU ARADA ZAMORANIN AKRABASI KAVGAYI SEYREDİYORDU..
MASKELİ ADAMA KARŞI KOYAMA-YACAK !...
WHACK!
POW!
WHAP!
BU DA HESABI KAPAT-MAK İÇİN !
WOK!
SÖYLE BAKALIM, KİM KİRALADI SENİ?..
SÖYLE DE HERKES İYİCE İŞİT-SİN !
VURMA... SÖYLEYE-CEĞİM !

ADAM KONUŞURKEN KİD ARKASINDAKİ TIKIRTIYI DUYDU...
GENE BİRİ ARKAMDAN VURMAK İSTİYOR!..
BU MESAFEDEN KAÇMAZ!
EYVAH! ISKALADIM!..
ÇOKTAN ANLAMIŞTIM BUNU!
KPOW!
KPOW!
KPOW!
AMA ŞİMDİ HAPI YUTTUN!..
BAM!
BAM!
NASIL ANLAMIŞTIN BUNU ?!
ZAMORA ÖLÜRSE MİRASA SEN KONUYORDUN!..
İŞİMİ SEN BOZDUN TUGAN KİD!
AMA HAPİSHANELERDE ÇÜRÜYEMEM!. ASİLİM BEN!!!...
KAÇIYOR!
DUR!
16

HALKIN ARASINDA ATEŞ EDEMEM !..
FAKAT BAŞKA BİRİ DURDURMASINI BİLDİ...
AYY!.
ERİC'İN AYAĞI TAKILDI !..
KAÇMAYI DA BECEREMEDİ !..
ARİSTOKRATLAR BECERİKSİZDİR !!.
ERTESİ GÜN KONT ZAMORA ÖZÜR DİLEDİ ...
BEN HATALIYIM..., ÇOK ÖZÜR DİLERİM !..
NEYSE... BU İŞ HALLEDİLDİ !..
SİZİN YAŞANTINIZ ÇOK FARKLI !!!...
BUNU DÜŞÜNMEM GEREKİRDİ !..
GİDİYOR MUSUNUZ ?!.
EVET... AVRUPAYA DÖNECEĞİM YİNE.
GÜLE GÜLE KONT !..YOLUNUZ AÇIK OLSUN.
BEN DE SİZİ SELAMLARIM.
İYİ ŞANSLAR!
17
BÖYLECE KONT GENE KENDİ DÜNYASINA DÖNDÜ...

KID
$5,00
DE
$5
ARANIYOR!
KİD KOLT
ÖLÜ VEYA DİRİ
$10,000
KİT KOLT

BOMERANGLI DEV

BİRKAÇINI ÖLDÜRÜP KAÇACAK BİR GEDİK AÇABİLİRİM !..
AMA KİT KOLT BUNU YAPAMADI...
HAYIR! YAPAMIYACAĞIM!
VAZİFESİNİ YAPAN ASKERLERE ATEŞ EDEMEM !..
ESİRİMİZSİN KİT KOLT.! ŞEHRE GÖTÜRECEĞİM SENİ !..
ŞEHRE Mİ ?!
BİRAZ SONRA...
ASKERLERİN TABANCALARIMDAN KORKMADILAR YÜZBAŞIM !
SENİN SEBEPSİZ YERE ADAM ÖLDÜRMEYECEĞİNİ BİLİYORDUK !..
2

ERTESİ GÜN...
İŞTE KİT KOLT VALİ BEY!
BRAVO YÜZBAŞI! ŞİMDİ BİZİ YALNIZ BIRAK.
KORKMADAN BENİMLE YALNIZ MI KALIYORSUNUZ!..
OTUR OĞLUM... BENİ DİNLE!..
ADIN HAYDUTA ÇIKTIĞI HALDE ASLINDA MERT BİR İNSAN OLDUĞUNU ÖĞRENDİM...
...ANCAK SENİN YAPABİLECEĞİN BİR İŞ İÇİN ÇAĞIRDIM!
KANUN HEP PEŞİMDEYKEN NEDEN ONA YARDIM EDEYİM?!.
EĞER BOMERANG'LI DEVİ ORTADAN KALDIRIRSAN SENİ AFFEDECEĞİM!?
AF MI EDECEKSİN?!.
3

KİMMİŞ BU DEV ADAM !? NEYİN NESİ ?!
ANLATACAĞIM KİT !..
ÜÇ AY ÖNCE SAN FRANSİSKOYA GELEN BİR GEMİDEN 130 KİLOLUK BİR ADAM İNDİ ...
DEMEK AMERİKA BURASI !.. AVUSTRALYADAN GELMEYE DEĞDİ !!!...
ABİLERİ GİTTİĞİNDE ŞİŞMANLIĞIYLA ALAY ETTİLER...
ŞU YAĞ TULUMUNA BAK!
SANKİ BİR ELBİSEYE İKİ KİŞİ GİRMİŞ!. HA HA HA !..
BURALARA KADAR NASIL DA YÜRÜYEBİLMİŞ ?!
ŞAKANIZ BİTTİ Mİ ?!
ŞURAYA BAK, KONUŞUYOR DA !..
KONUŞURUM YA !. BUNA NE DERSİN ?!
HEEY! BIRAK BENİ AŞAĞI !..
BIRAK YOKSA PİŞMAN OLURSUN ŞİŞKO !?
4

BEN DE BIRAKACAKTIM ZATEN!
WHAM!
YAĞ TULUMU DEĞİLMİŞ!.. SIRF ADELE!!!...
ŞİMDİ GÖSTERİRİM BEN ONA!..
SANA BİR DERS VERELİM DE BİR DAHA UNUTMA!
TABİ! KORKAK OLAN İNSAN HEMEN TABANCASINA SARILIR!
TABANCASI YOK! ATEŞ ETME SAKIN!!!...
KİMSE KARIŞAMAZ BANA!
TABANCAM YOK AMA BOMERANG DENEN ŞEYİ BİLİYOR MUSUN?!
BOMERANG DA NE?!
5

ŞİŞMAN ADAM BELİNDEKİNİ HIZLA SAVURDU...
AL BİR GÖSTERİ YAPAYIM SANA!
AAAH!
BEĞENDİN Mİ ?!
İSTERSEN İNANMA !?. AMA YA-KALARSAN CEZALARINI AFFEDERİM.
BU İŞ BENİM İÇİN ÇOCUK OYUNCAĞI VALİ BEY!
O GÜNDEN SONRA ŞİŞMAN ADAM HER YERİ SOYMAYA BAŞ-LADI. KİMSE DURDU-RAMIYOR ONU.
İNANILA-CAK ŞEY DEĞİL!.
AMA KİT KOLT YANILDIĞINI ANLAYACAKTI...
6

GÜNLERCE ARADIKTAN SONRA BİR GÜN ONU BULUVERDİ...
BAK HELE!
TESLİM OL ŞİŞKO! YOKSA ATEŞ EDERİM ?!
ATEŞ ETMENE VAKİT OLMAYACAK !.
CRACK!
O DA NESİ ?! BANA DOĞRU ATMADI BİLE !!.
BİRAZ SONRA...
NE ?. İSTİKAMET DEĞİŞTİRDİ !..
KİT NE OLDUĞUNU ANLAMADAN...
OFF! SİLÂHIMI DÜŞÜRDÜ!!!..
WHAP!
7

GENE ONA GİTTİ... HİÇ ANLAMADIM.
HADİ İN ATINDAN KOVBOY PARÇASI !.
DUR BAKALIM ! BİR TABANCAM DAHA VAR !!..
BUNUN KADAR ÇABUK DAVRANAMAZSIN !
GENE FIRLATTI !.
KİT KOLT HİPNOTİZE EDİLMİŞ GİBİ GENE TAHTAYA BAKTI.....
BUNUNLA NASIL SAVAŞMALI !.
SWIIISH!
ELİ TABANCASINA DEĞERKEN...
KOLUMU SANKİ KATIR TEPTİ ?!
THUD!
8

SÖYLE BAKALIM DELİKANLI, DEVAM EDELİM Mİ ?!
BEN ÖLMEDEN KAVGAYI BIRAKMAM !
KOLUMUN BİRİ TUTULDU AMA ÖTEKİ SAĞLAM !!!...
SENİN GİBİ BİR DÜZİNESİ VIZ GELİR BANA KOVBOY !
KUŞ TÜYÜ YASTIK GİBİ KALDIRDI !!!..
ŞİMDİ GİT ÇALILARIN ARASINDA DİNLEN !..
BU KADAR KUVVETLİ ADAMA RASLAMADIM !.. NE YAPMALI ACABA ?!
9

TAM BU SIRADA....
ÇOK KONUŞTUN ŞİŞKO!. KALDIR ELLERİNİ GERİ DÖN!
BİR TAŞLA İKİ KUŞ VURDUM!.. KİT DE BURDA!!!
TABANCA USTASI, KİT KOLT!.
DEMEK BEN SANDIĞIMDAN İYİYMİŞİM!
FİYAKAYA PAYDOS, ŞİŞKO! TEVKİF EDİLDİN!!!
O SIRADA KENDİNİ YERE ATAN ŞİŞKO BİR GÜLLE GİBİ ŞERİFE DOĞRU GİTTİ...
DİKKAT, ŞERİF!..
ŞERİF NE OLDUĞUNU ANLAMADAN KENDİNİ HAVADA BULDU.
THUD!
10

ATİKSİN AMA BENİM KADAR DEĞİL!
ATİK OLMAMA LÜZUM YOK!..
YUMRUĞUMU YİYEN KAFASINI DOĞRULTAMAZ !!!...
THUMP!
O ANDA ŞERİF SİLÂHINA ATLADI...
ŞUNU ALDIM MI ŞİŞKONUN İŞİ TAMAM!..
DİKKAT ET ŞERİF!
ÇOK GEÇ KİT!
AAH!
BİR AYLIK RAPOR ALIR!

ŞİMDİ GÖSTERİRİM BEN SANA !..
THUD!
YUMRUGUN KUWETLİ AMA BANA YETERLİ DEĞİL, KİT KOLT !..
ŞERİF BENİ TEVKİF ETMEK İSTERKEN ONA YARDIM ETTİN...
KEMİKLERİNİ KIRDIM MI BİR DAHA KİMSEYE YARDIM EDEMEZSİN !
KOLLARI ÇELİK GİBİ SOLUK ALAMIYORUM !
SON GÜCÜNÜ KULLANAN KİT KOLT BİR ISLIK ÇALDI VE ATI KOŞMAYA BAŞLADI...
FÜÜÜYT !.
KUDDA THUP KUDDA THUP KUDDA THUP
12

ŞİŞKO ADAM BİLE ATIN GELİŞİNDEN ÜRKMÜŞTÜ...
KENDİMİ BU ATTAN KURTARMALIYIM !!!...
BOMERANGINI ÇIKARIP ATMAYA HAZIRLANDI...
BU ŞİMDİ ONU DURDURUR !
TAM O SANİYEDE...
DUR ASLANIM ! ŞİM-Dİ HAKLARIM ONU !!!...
ATTAN KURTULAN ŞİŞKO TEKRAR KİT KOLT'A ÇUL-LANDI...
ATINI DURDURMAMA-LIYDIN, KİT !. HAPI YUTTUN !!!
ARTIK SENİ KİMSE KURTARAMAZ !
13

ÖYLE MI SANDIN ?!.
BU SON SÖZLERİN OLACAK !..
HADİ GÜLE GÜLE KİT KOLT !
AKLIMI BAŞIMA TOPLAYIP..
İGİLMELİ-YİM !..
WHIZZZZZ
AKILLISIN AMA BAK...SİLÂH GENE BANA GELDİ !..
İGİLEMİ-YECEĞİN BİR AN OLUR ELBET !
14

HAKLI ! ÇÖKE ÇÖKE YORULDUM... BİR ÜMİDİM DAHA VAR !!!..
BOMERANG HAVALANIRKEN, KİT ELİNİ SİLAHINA ATTI...
SAĞ ELİMLE SOL TABANCAMI ÇEKEMEZSEM, SONUMDUR !
ATEŞ ETMENE VAKİT KALACAK MI BAKALIM ?!.
SANA ATEŞ ETMEYECEĞİM !..
HAYIR ! İMKÂNSIZ BU !!!...
CRACK!
CRACK!
CRACK!
BENİM İÇİN VURULMAYACAK HEDEF YOKTUR ŞİŞKO !
SAKIN ATEŞ ETME ! YALVARIRIM SANA !..
15

KUVVETLİSİN! AMA SİLAHIN GİDİNCE ÖTLEKLEŞTİN !!!...
HADİ BİN BAKALIM ARABAYA!
ATEŞ ETMEZSEN İSTEDİĞİNİ YAPARIM !?
İYİ Kİ ŞERİF ÖLMEMİŞ !.. DOKTORA GÖTÜRELİM !..
BİRAZ SONRA ARABADA...
BUNA RAĞMEN HAYATINI TEHLİKEYE ATTI.
EĞER ŞİŞKOYU O YAKALADI DERSE AFFEDİLMEM AMA O ÖDÜLDEN FAYDALANIR !..
ERTESİ GÜN..
PEKİ EFENDİM.
ŞİŞMAN ADAMI YAKALAYAN ŞERİFİN ÖDÜLÜNÜ VERİN. KİT KOLT ŞANSINI YİTİRDİ !..
ŞERİFİN KARISI VE ÇOCUKLARI SIKINTI İÇİNDE KALMAKTAN KURTULDULAR... BU BANA YETER !!!...
ÖNEMLİ OLAN İNSANIN DAVRANIŞLARIDIR, ADININ KÖTÜYE ÇIKMIŞ OLMASI DEĞİL.
SON
16

PEK
YAKINDA
SEVİMLİ
ATAK
SERSERİ
KOVBOY

MUSTANG CO

KUMAR

PARAYI VERMEZSEN ZORLA ALIR SONRA GERİ VERİRİM !
BU LÂFLARI SÖYLEYEN GENÇ BAŞINI DERDE SOKACAKTI NERDEY-SE... AMA KİT KOLT ORADAYDI...
JACK
BABAN DOSTUM-TUMDUR. DELİ-LİK ETME JOHNY!
ÇABUK İSTEDİGİM PARAYI VER!. HADİ!!.
İSTEMİYOR, ÇAKI-VORSUN!.
NE?!.

HADİ İNDİR ŞU TABANCALARI DA KONUŞALIM!
ÖNCE SEN İNDİR BAKALIM!.
AFERİN! KONUŞMA DÖVÜŞMEKTEN İYİDİR!
SEN KONUŞ, BEN GİDİYORUM!
NE İSTİYOR BU?
KUMAR YÜZÜNDEN BAŞI DERTTE!
ROSS KANCAYI TAKMIŞ ONA!
JOHNNY ROSS'UN KURBANI MI?!.
EVET!. BATAKLIĞA DÜŞTÜ BİLE!!
YARDIM EDİLİRSE KURTULUR.
O SIRADA KUMARHANEDE...
PARAYI ALAMADIM. BİRAZ ZAMAN VER.
ANCAK YARIN SABAHA KADAR VAKTİN VAR!..
BABAMIN SIĞIRLARINI ÇALAR VERİRİM. KABUL MU?
BİR GÖREYİM ÖYLE!..

İŞTE! TANIYOR MUSUN, DUSTY ?!
BABASINI TANIRIM!. ONA YARDIM ETMEM LAZIM!.
BORCUNU ÖDEMEK İÇİN BABASININ SIĞIRLARINI ÇALIYOR!
ROSS ONUN KANINI EMECEK!
ERTESİ SABAH...
NEDEN EKSİK VERİYORSUN ?!.
O SIĞIRLAR BU KADAR EDER. DAHA 200 DOLAR BORCUN VAR!.
BIRAK BU PARAYLA BU AKŞAM DA OYNAYAYIM!.
TABİ EVLÂT!. BELKİ KAZANIRSIN?!.
O GECE KUMARHANEDE...
KAYBETTİN GENE JOHNNY!
İŞİN İÇİNDE HİLE VAR!
BURDA HİLE OLMAZ!. HADİ, ÇEK ARABANI!
BU ÇOCUK FENA DURUMDA!.
DURDURAMAZSAK MAHVOLACAK!..

HİLE YAPTIĞIMIZI SANIYORSAN TABANCANLA İSBAT ET!.
NE ?!.
ROSS! BIRAK ÇOCUK HAKICINI KAZANSIN!
KAZANMAZSA HEPİNİZİN HALİ DUMAN OLUR AMA!?!.
SEN İŞLERİME KARIŞMA YABANCI!
KARIŞMAZSAM BAŞIN BELADAN KURTULMAZ!
DAHA SONRA...
AL BUNU ROSSA GÖTÜR DE 5000 DOLAR VERSİN.. ÇİFTLİGE LÂZIM BU PARA.
PEKİ BABA!. HEMEN GİDERİM.
ROSS TEKLİFİ KABUL ETTİ...
İKİ SAATTE BÜTÜN PARAYI KAYBETTİ....
1000 DOLAR BORCUNU ALIP 4000 VERİRİM.
OLUR! GİDİP BU PARAYLA OYNAYAYIM.
CIGARS
SON DOLARIM DA GİTTİ!.
BABANA SÖYLE ÇİFTLİĞİNE ORTAĞIM!.

GEL KARŞIMA DA SENİNLE DOĞRU DÜRÜST OYNAYALIM !
YAKALAYIN ŞUNU !.
ATIN ŞU TABANCALARI !
KAY 1000 DOLAR ! DAĞIT BAKALIM.
DELİ MİSİN.
KİT HER OYUNDA KAZANIYORDU...
YETER ! SÜRÜLERLE ÇİFTLİK KALSIN !!..
SÜRÜLER YERİNE GİTTİ.. ÇİFTLİKTE DE HAKKIN YOK !.
NASIL OLUR ? DEMİN İMZALIYDI ?!..
BAZI MÜREKKEPLER HEMEN UÇAR !..
ROSS BİR ÇEKMECE AÇTI...
YAŞA, KİT ! BANA İYİ BİR DERS VERDİN !
BİR DAHA KUMAR OYNAMA SAKIN !!!...
BOŞUNA UĞRAŞMA ROSS ! DEFOL ARTIK BU ŞEHİRDEN !!!
SON
5

TABANCA

HAYIR! HAYIR!
FELÂKET GETİREN BİR TABANCA DOLAŞIYORDU ORTALIKTA... KİT KOLT PEŞİNE DÜŞMÜŞTÜ ONUN....
K676
JACK KELLER
DOĞRU SOKAĞA DALDI...
DUR!
KİM VURDU GÖRDÜN MÜ?
HAYIR! KÖRÜM BEN!..

TABANCA SENİN Mİ?
BENİM TABANCAM YOK! HAYDUT DÜŞÜRMÜŞTÜR.
SONRA..
KURTULACAK MI?
EVET! ZAVALLI ADAMDAN NE İSTEDİLER ACABA?!
BU TABANCAYLA YARALAMIŞLAR DOKTOR!
EVET AMA SAHİBİ KİM?!
O GECE GAZETE YAZIHANESİNDE...
BANA YARDIM EDERSENİZ CANİYİ BULURUM FLİNTH?!
PEKİ! YARIN HUSUSİ NUSHA ÇIKARACAĞIM!!!...
KÖR ADAMI VURAN CANİYE!
KULLANDIĞIN TABANCA HER YERDE SENİN KARŞINA ÇIKACAK!!!...
BU İLANLAR HER YERE ASILDI!
CANİNİN UYKUSU KAÇACAK!
TABANCA HER YERDE SAHİBİNİ ARAMAKTAYDI...
TABANCA DA SAHİBİNİ NASIL BULURMUŞ YANİ? KAÇMIŞTIR ÇOKTAN!
FİŞLERİ DAĞIT!

FİŞLER DAĞILINCA TABANCA ORTAYA ÇIKTI...
KİM KOYDU BUNU?
BİLMEM! BENİM DEĞİL.
ALIN ŞUNU DA OYUN OYNAYALIM!
KİMİN BU TABANCA?!
BENİM, DEĞİL!
ANLAŞILDI!. HİÇBİRİNİN DEĞİL.. BAŞKA ÇARE BULMALI.
DAHA SONRA---
TABANCANIN SAHİBİNİ BULAMAYACAKLAR!
ŞU SANDVİÇ TABAĞINI VERSENİZE!
HAM SANDWICH 15¢
TABAKTA TABANCA VAR!
BEN YEMEM ONLARDAN!. KİMİN BU?
HAYALET GÖRMÜŞE DÖNDÜN HUTCH!
SANDVİÇ BOĞAZIMA TAKILDI.. HAVA ALAYIM BİRAZ!!!
TABANCA SENİN MİYDİ HUTCH?!
H..HAYIR!. DE.. DEĞİL!!.

HUTCH OTELİNE DÖNDÜĞÜNDE...
SANA BİR PAKET VAR HUTCH!
B.. BANA MI?. Kİ.. KİMDEN?
HAYIR!. BENİM OLAMAZ BU!?.
GÜZEL BİR HEDİYE HUTCH!.
YANILDIN GALİBA? ADAM HASTA OLDU!.
SANMIYORUM!. YARDIMINA TEŞEKKÜRLER!..
HUTCH ODASINA GİRDİĞİNDE...
BU TABANCA ESRARLI! BENİ TAKİP EDİYOR.
KAÇMAYA KALKMA. KÖRÜ VURAN TABANCA O!. SENİN TABANCAN!
EVET!. BENİM.. N'OLACAKMIŞ YANİ?!.
BENİM OLDUĞUNU KİMSEYE SÖYLEYEMEYECEKSİN!
BU TABANCA SENİN PEŞİNİ BIRAKMAZ HUTCH!
BOŞ BU!
DOLDURACAK MIYDIM SANDIN?!. HADİ YÜRÜ ŞERİFE!..
SON.

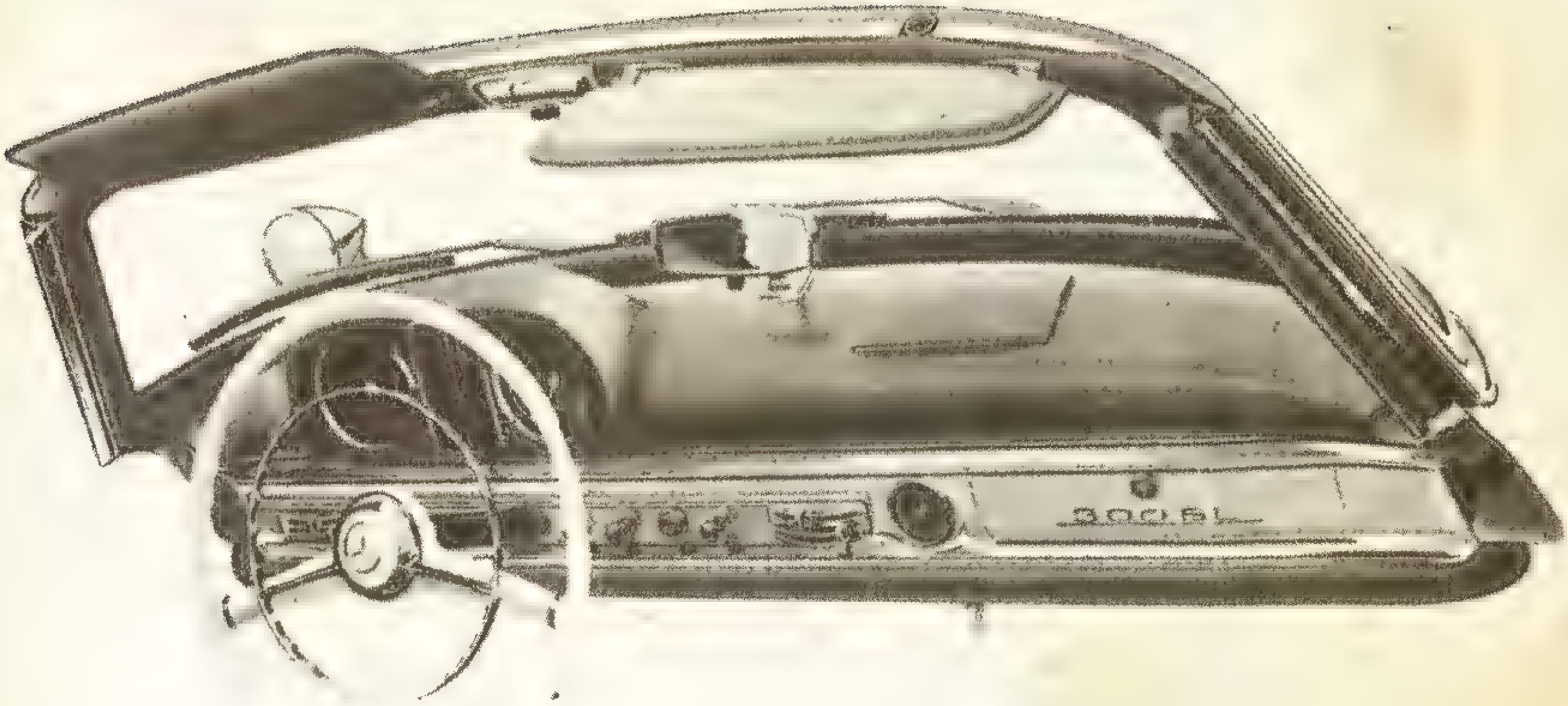

MERCEDES 300 SL

MERCEDES BENZ fabrikalarının artık imalâttan kaldırılan bu unutulmaz modeli, bir çok üstün vasfı olan kaliteli bir spor araba idi. Enjeksyon sistemiyle çalışan 3 litrelik ve 6 silindirli yatık yerleştirilmiş motoruyla 300 SL saatte 250 kilometre sür'at yapabilmektedir. Tüp boru sistemindeki şasisi üstünde gayet emniyetli bir yol tutumu olan bu arabanın biraz değiştirilmiş, kapıları yukarı doğru açılan, yarış tipi modelleri, 50 senelerinde pistlerin kıralları durumundaydılar. Bir çok seyircinin ölümüne sebep olan tarihi kazadan sonra Mercedes yarışlardan çekilince 300 SL'in süksesi de bir hatıra olarak kaldı. Bu gün artık sadece sipariş üzerine yapılan 300 SL'in fiatı 8.800 dolardır.

300 SL

Mercedes

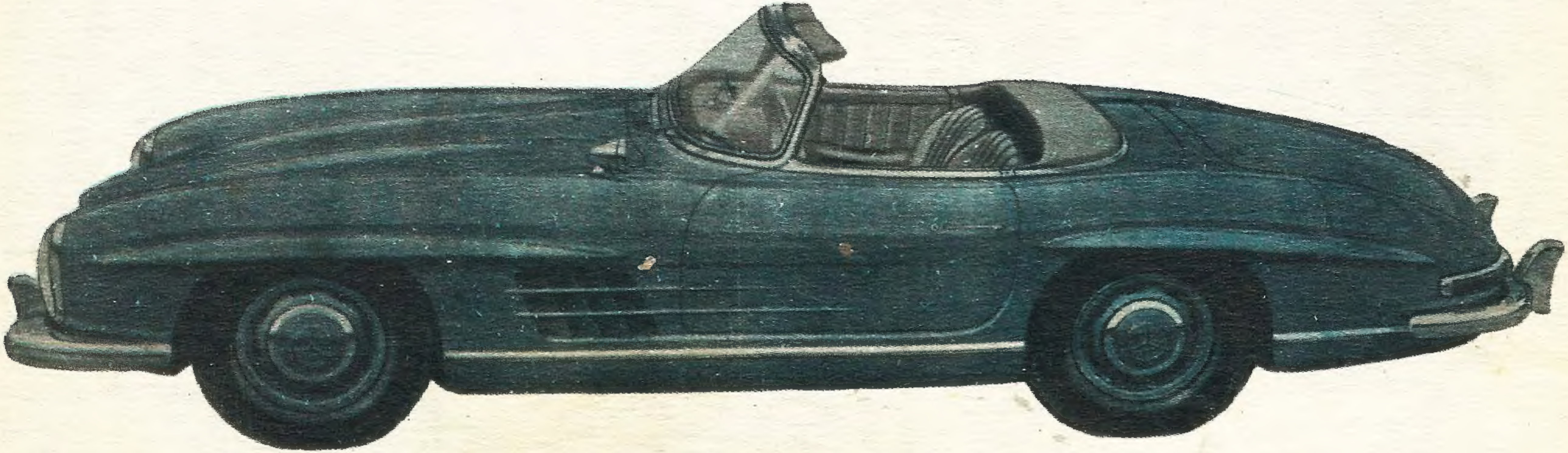

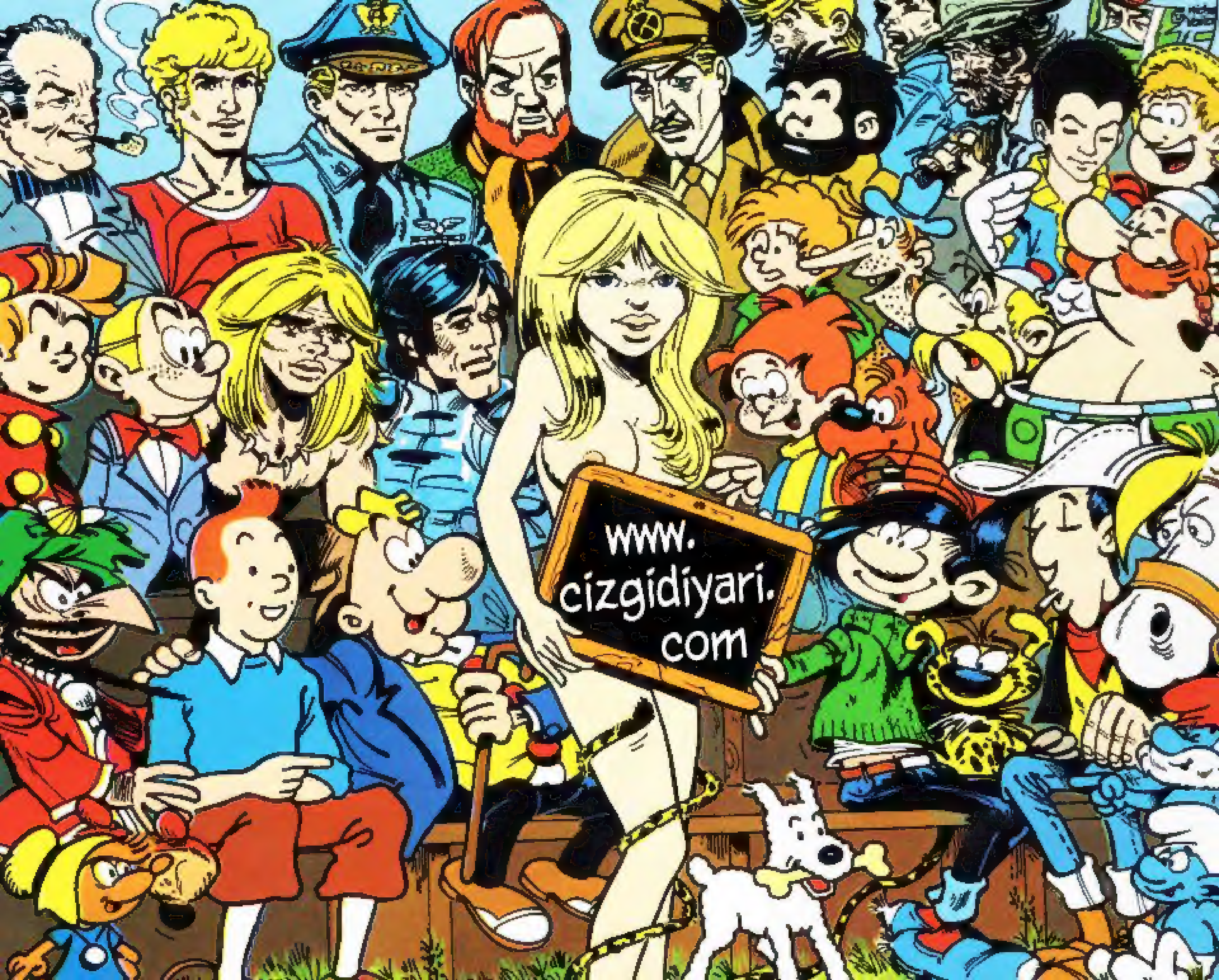
www.
cizgidiyari.
com

SİZİN KAHRAMANINIZ HANGİSİ?

- .TEX
- .WEST
- .MİSTER NO
- .KEN PARKER
- .ZAGOR
- .JUDAS
- .KAPTAN SWİNG
- .KİT TAYLOR